



广东中山建筑设计院股份有限公司

Guangdong Zhongshan  
Architecture Design Institute Co., Ltd.

设计证书号: 国家甲级 A144004833

单位出图专用章 Project Seal

注册师执业专用章 Registered Seal

审图编号

Construction Maps Reviewing NO.

修改记录 Description

设计签字

Designer signature

审 定 Authorized	刘宝玉	
审 核 Examined	苏清成	
设计总负责 Project director	何冠雄	
注册师 Registered	何冠雄	
专业负责 Chief	李少峰	
校 对 Check	李少峰	
设 计 Design	张冠男	
制 图 Drawn	张冠男	

会 签

Confirmed by

建 筑 Arch.	给排水 WS&D	
结 构 Stru.	暖 通 HVC	
电 气 Elec.		

建设单位 Client 中山市金鸿房地产开发有限公司

工程名称 Project 怡景湾商住小区12#

图纸内容 Drawing title (B-1) ~ (B-1) 立面图

(B-1) ~ (B-1) 立面图

版本号 Revision No. 专业 Discipline 建 筑

合同号 Project NO. 2015-GS-164 图 号 Drawing NO. 06/J

设计阶段 Stage 报建 日 期 Date 2018.06.12

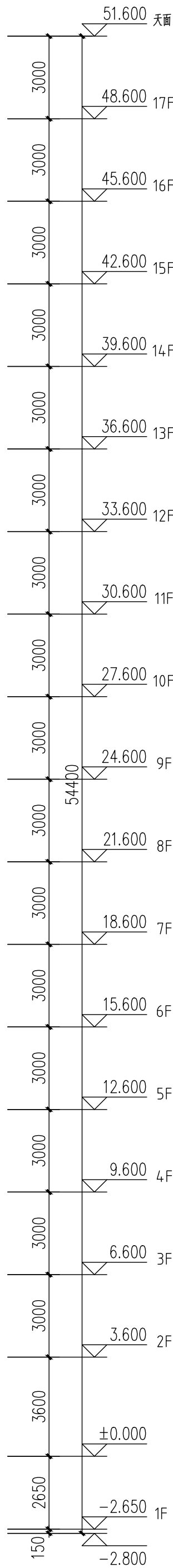
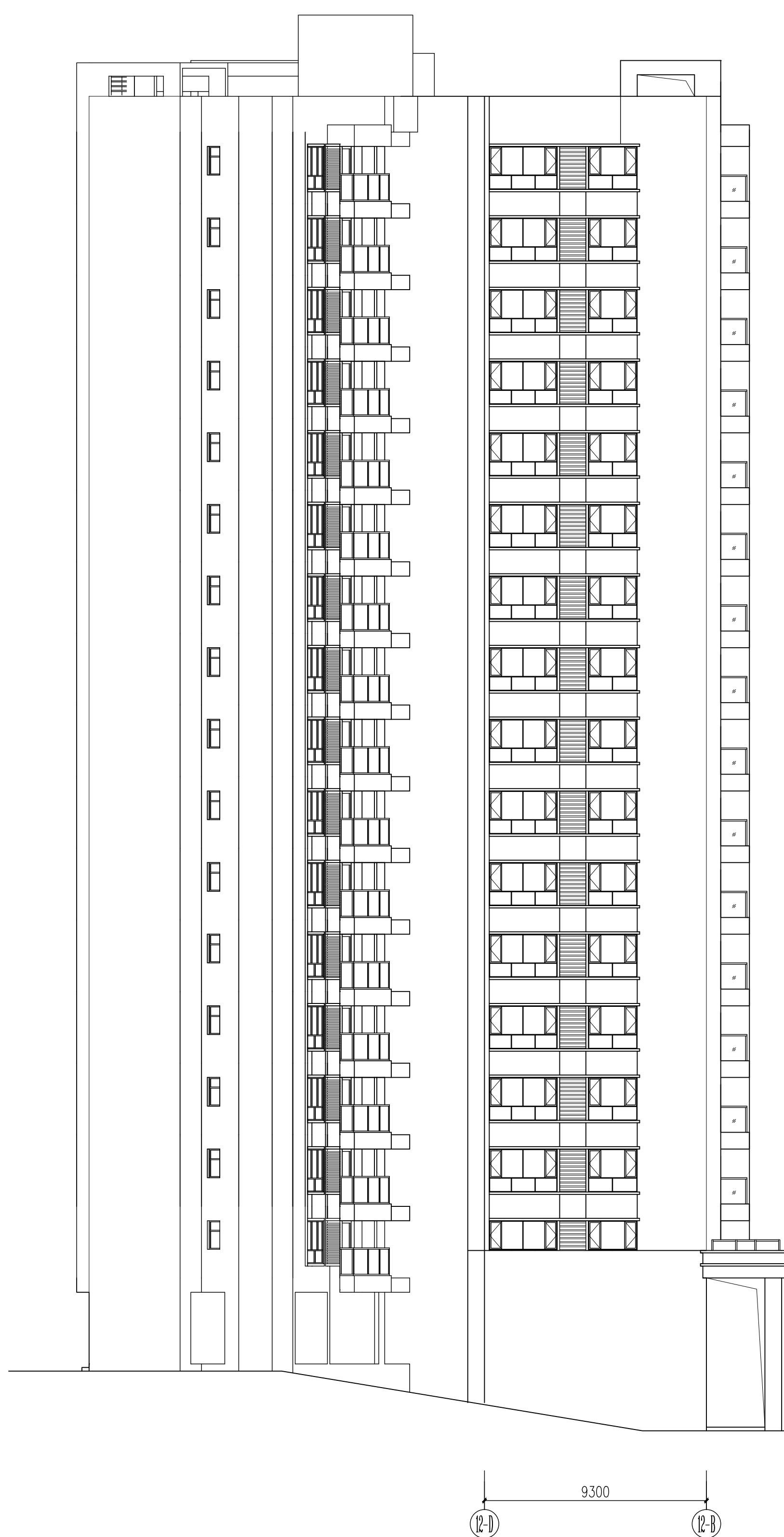
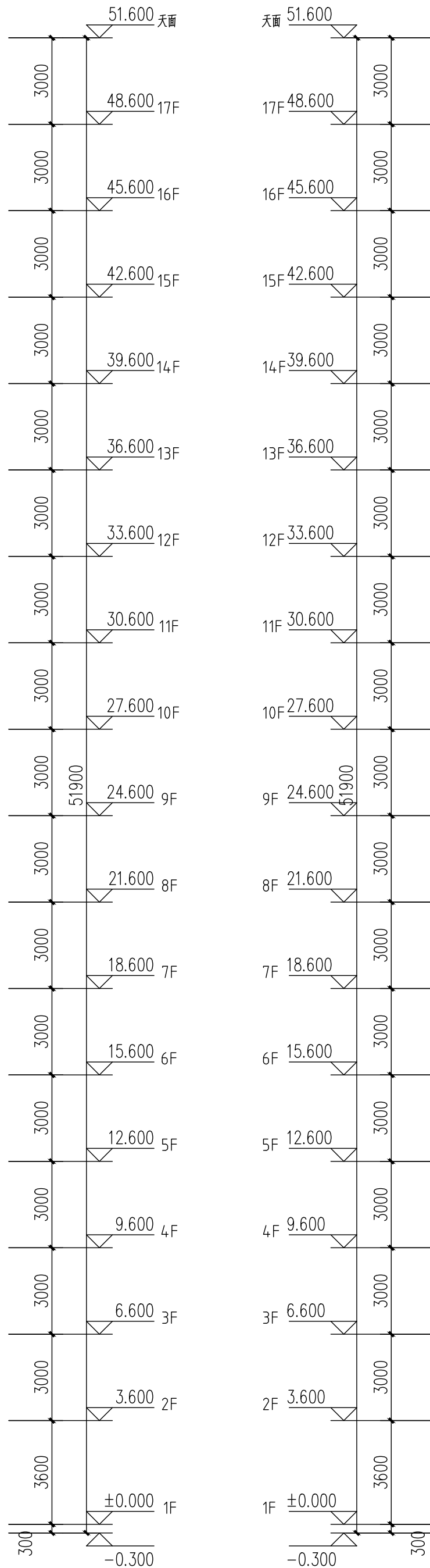
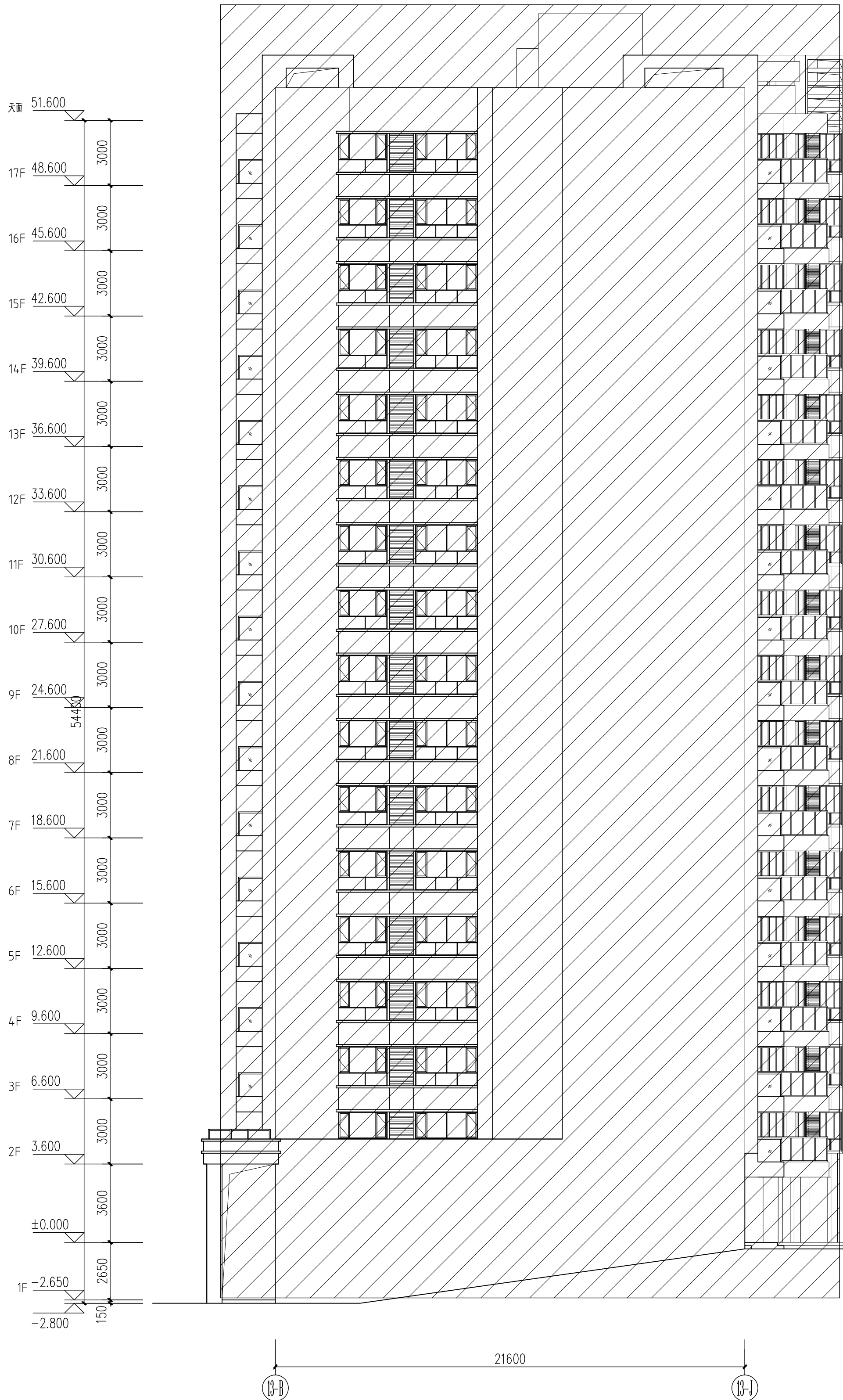

备注: 阴影范围为13#建筑, 不在本报建范围内, 另详。



广东中山建筑设计院股份有限公司

Guangdong Zhongshan  
Architecture design InstituteCO.,LTD

设计证书号: 国家甲级 -A144004833

单位出图专用章 Project Seal

注册师执业专用章 Registered Seal

审图编号

Construction Maps Reviewing NO.

修改记录 Description

设计签字

Designer signature

审定 Authorized	刘宝玉	给排水 WS&D
审核 Examined	苏清成	暖通 HVC
设计总负责 Project director	何冠雄	
注册师 Registered	何冠雄	
专业负责 Chief	李少峰	
校对 Check	李少峰	
设计 Design	张冠男	
制图 Drawn	张冠男	

会签

Confirmed by

建筑 Arch.		给排水 WS&D
结构 Stru.		暖通 HVC
电气 Elec.		

建设单位 Client 中山市金鸿房地产开发有限公司

工程名称 Project 怡景湾商住小区12#

图纸内容 Drawing title (13-16) ~ (17-1) 展开立面图

版本号 Revision No.		专业 Discipline	建筑
合同号 Project NO.	2015-GS-164	图号 Drawing NO.	07/J
设计阶段 Stage	报建	日期 Date	2018.06.12

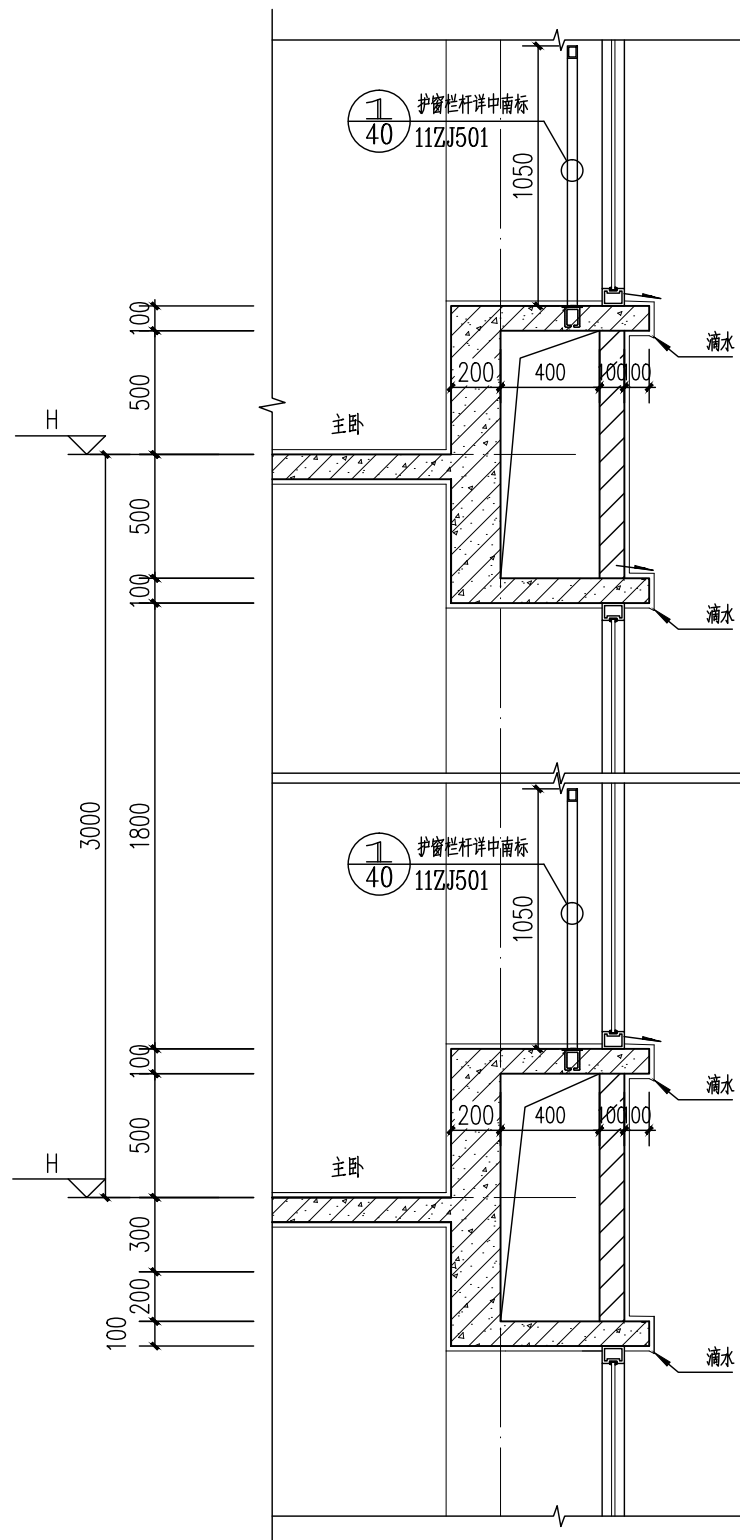

备注: 阴影范围为13#建筑, 不在本报建范围内, 另详。