



广东中山建筑设计院股份有限公司

Guangdong Zhongshan
Architecture design Institute CO.,LTD

设计证书号: 国家甲级 -A144004833

单位出图专用章 Project Seal

注册师执业专用章 Registered Seal

审图编号
Construction Maps Reviewing NO.

修改记录 Description

设计签字

Designer signature

审定 Authorized	袁敬东	
审核 Examined	孙敬明	
设计总负责 Project director	何冠雄	
注册师 Registered	何冠雄	
专业负责 Chief	李少峰	
校对 Check	李少峰	
设计 Design	张冠男	
制图 Drawn	张冠男	

会签

Confirmed by

建筑 Arch.	给排水 WS&D	
结构 Stru.	暖通 HVC	
电气 Elec.		

建设单位 Client 中山市金鸿房地产开发有限公司

工程名称 Project 怡景湾商住小区13#

图纸内容 Drawing title (B-1) ~ (B-1) 立面图

(B-1) ~ (B-1) 立面图

版本号 Revision No. 专业 Discipline 建筑

合同号 Project NO. 2015-GS-164 图号 Drawing NO. 06/J

设计阶段 Stage 报建 日期 Date 2018.06.12

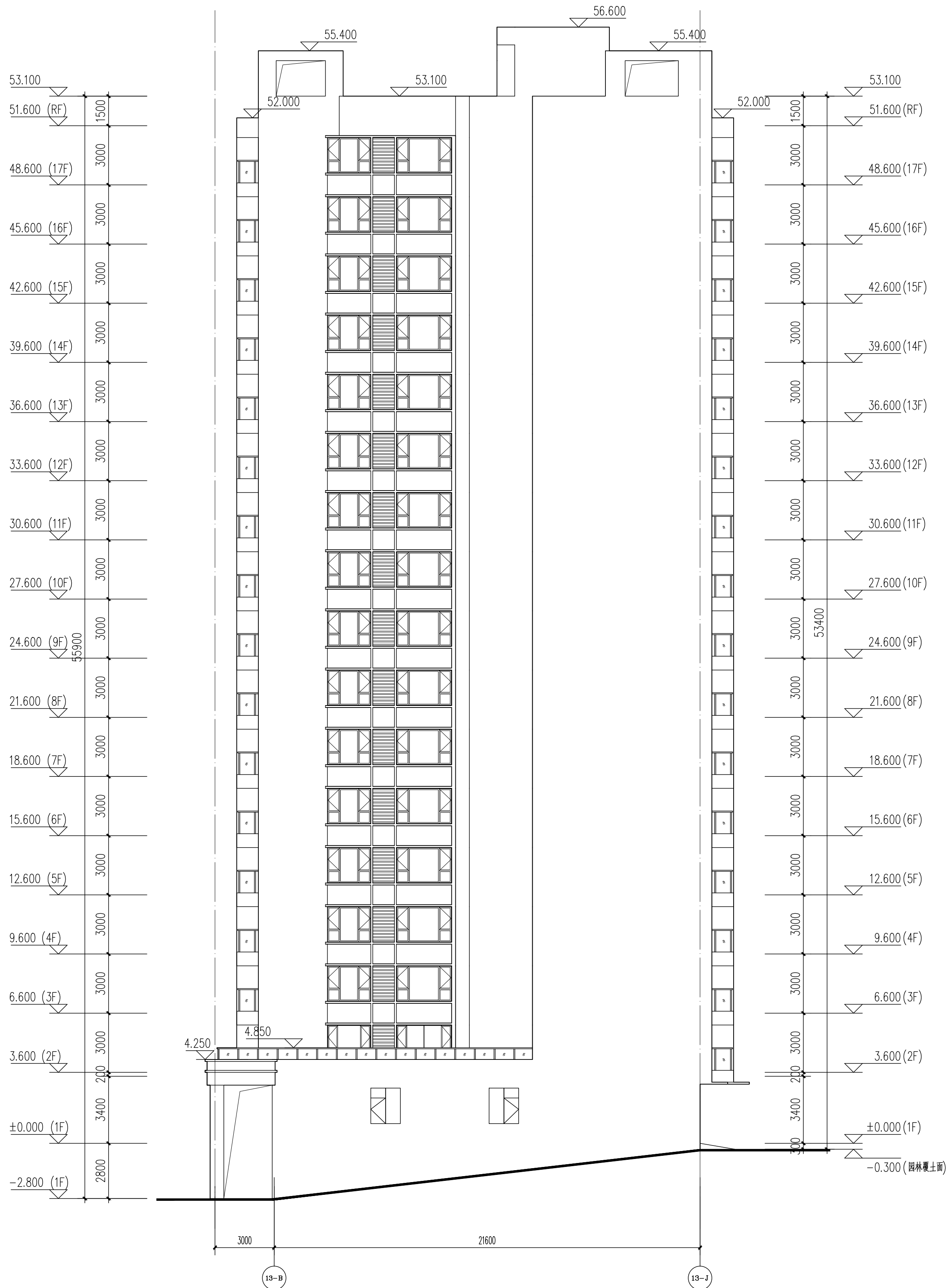

(B-1) ~ (B-1) 立面图 1:150

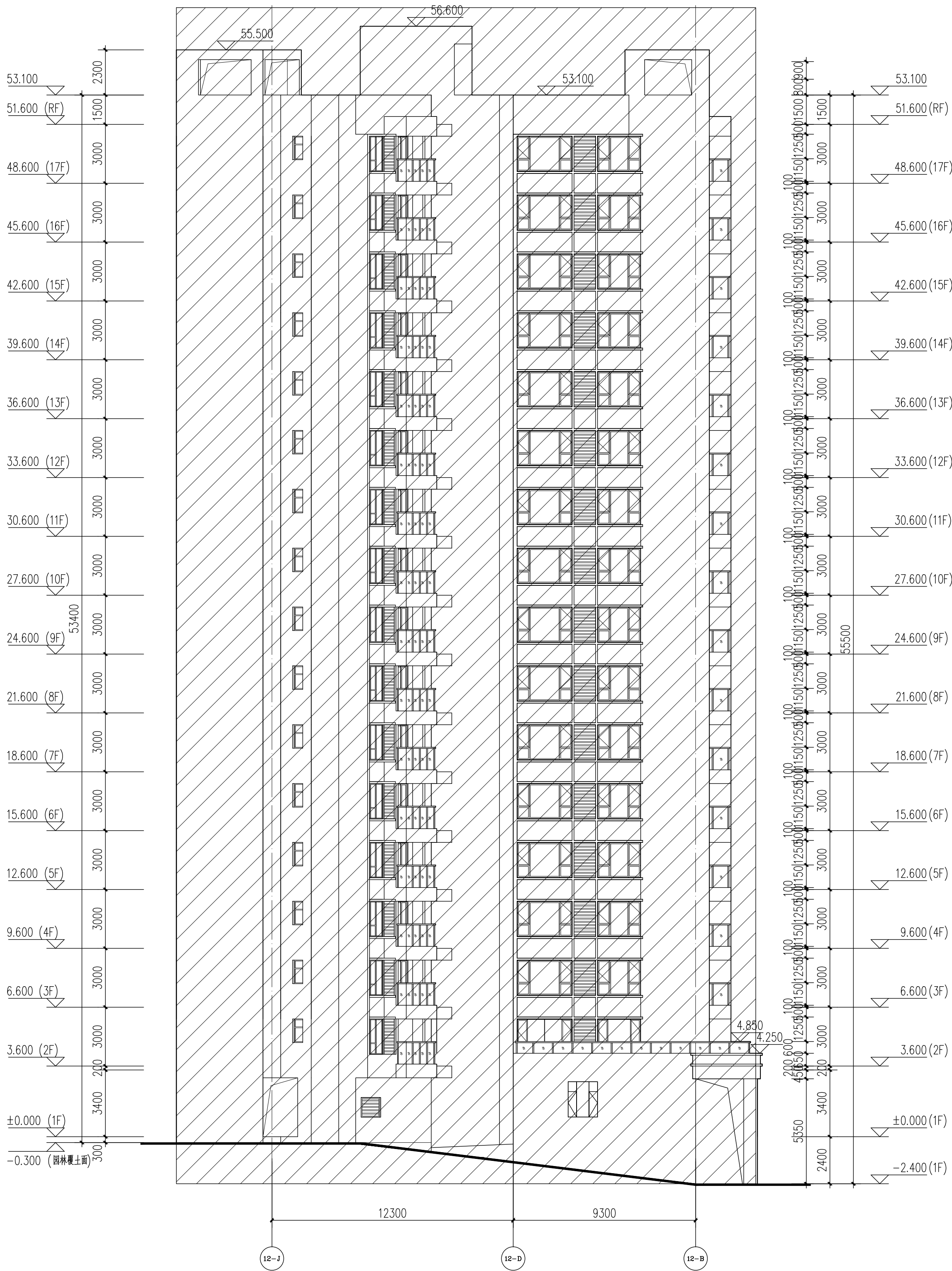

(B-1) ~ (B-1) 立面图 1:150

备注: 阴影范围为12#建筑, 不在本图报建范围内, 另详。



广东中山建筑设计院股份有限公司

Guangdong Zhongshan

Architecture Design Institute CO.,LTD

设计证书号: 国家甲级 -A144004833

单位出图专用章 Project Seal

注册师执业专用章 Registered Seal

审图编号

Construction Maps Reviewing NO.

修改记录 Description

设计签字

Designer signature

审定

Authorized

袁敬东

审核

孙敬明

设计总负责

Project director

何冠雄

注册师

Registered

何冠雄

专业负责

Chief

李少峰

校对

Check

李少峰

设计

Design

张冠男

制图

Drawn

张冠男

会签

Confirmed by

建筑

Arch.

WSKD

结构

Stru.

暖通

HVAC

电气

Elec.

建设单位

Client

中山市金鸿房地产开发有限公司

工程名称

Project

怡景湾商住小区13#

图纸内容

Drawing title

⑬-10 ~ ⑬-11 展开立面图

版本号

Revision No.

专业

Discipline

建筑

合同号

Project NO.

2015-GS-164

图号

Drawing NO.

07/J

设计阶段

Stage

报建

日期

Date

2018.06.12

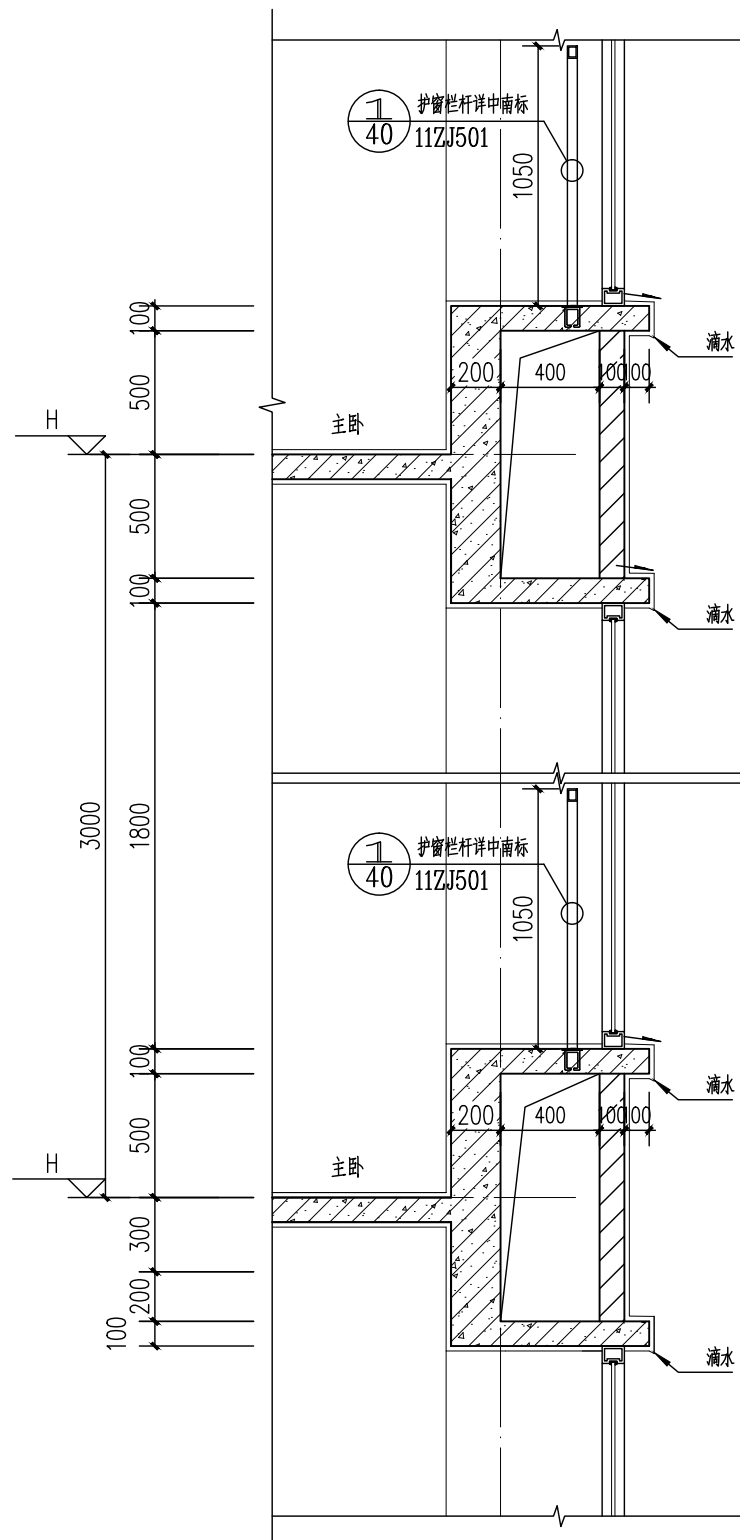

备注: 阴影范围为12#建筑, 不在本图报建范围内, 另详。