



广东中山建筑设计院股份有限公司

Guangdong Zhongshan
Architecture Design Institute Co., Ltd.

设计证书号: 国家甲级 -A144004833

单位出图专用章 Project Seal

注册师执业专用章 Registered Seal

审图编号

Construction Maps Reviewing NO.

修改记录 Description

设计签字

Designer signature

审定 Authorized	袁敬东	
审核 Examined	孙敬明	
设计总负责 Project director	何冠雄	
注册师 Registered	何冠雄	
专业负责 Chief	李少峰	
校对 Check	李少峰	
设计 Design	张冠男	
制图 Drawn	张冠男	

会签

Confirmed by

建筑 Arch.	给排水 WS&D	
结构 Stru.	暖通 HVC	
电气 Elec.		

建设单位 Client 中山市金鸿房地产开发有限公司

工程名称 Project 怡景湾商住小区12#

图纸内容 Drawing title (B-1) ~ (B-1) 立面图

(B-1) ~ (B-1) 立面图

版本号 Revision No. 专业 Discipline 建筑

合同号 Project NO. 2015-GS-164 图号 Drawing NO. 06/J

设计阶段 Stage 报建 日期 Date 2018.06.12

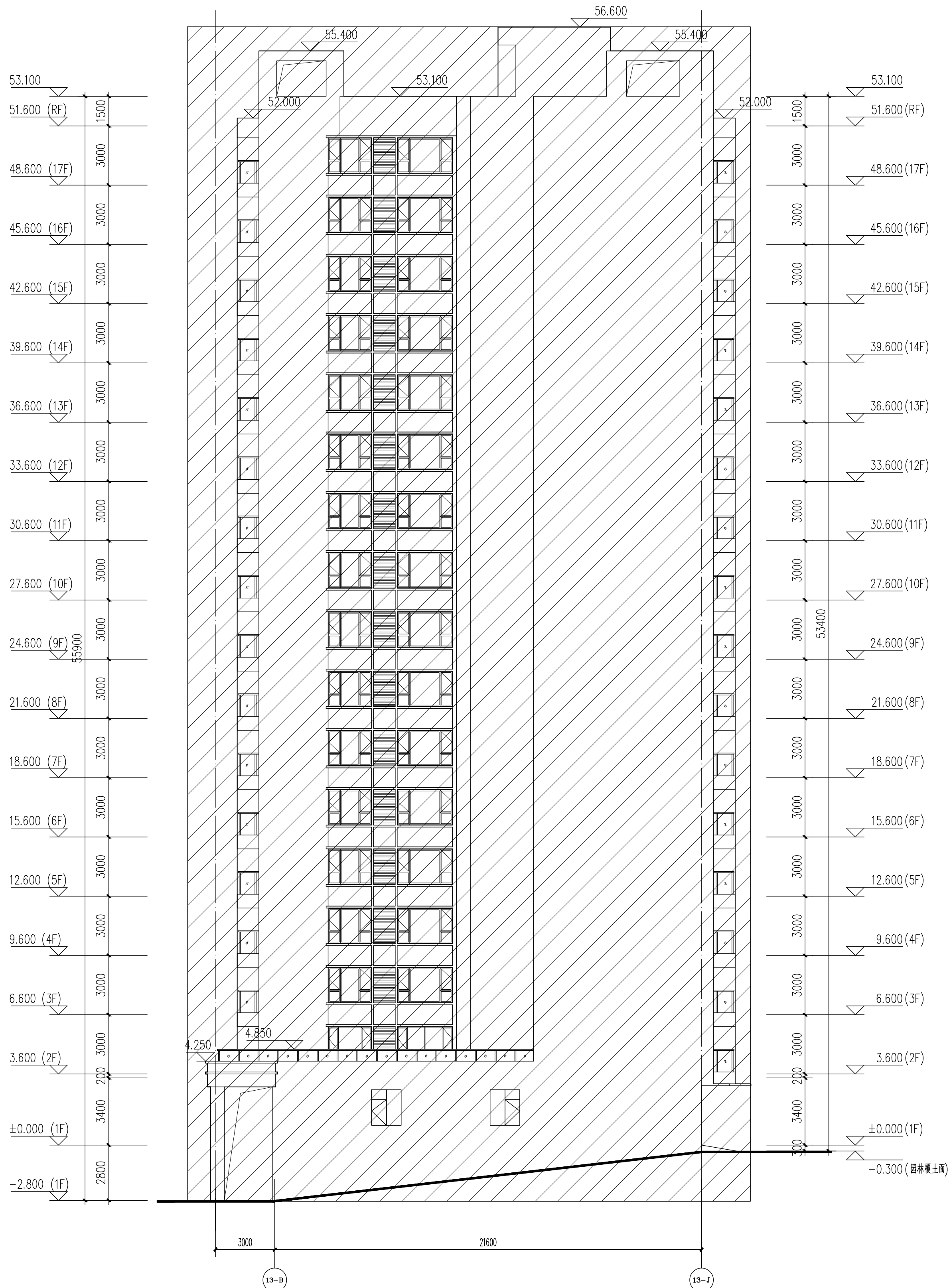

(B-1) ~ (B-1) 立面图 1:150

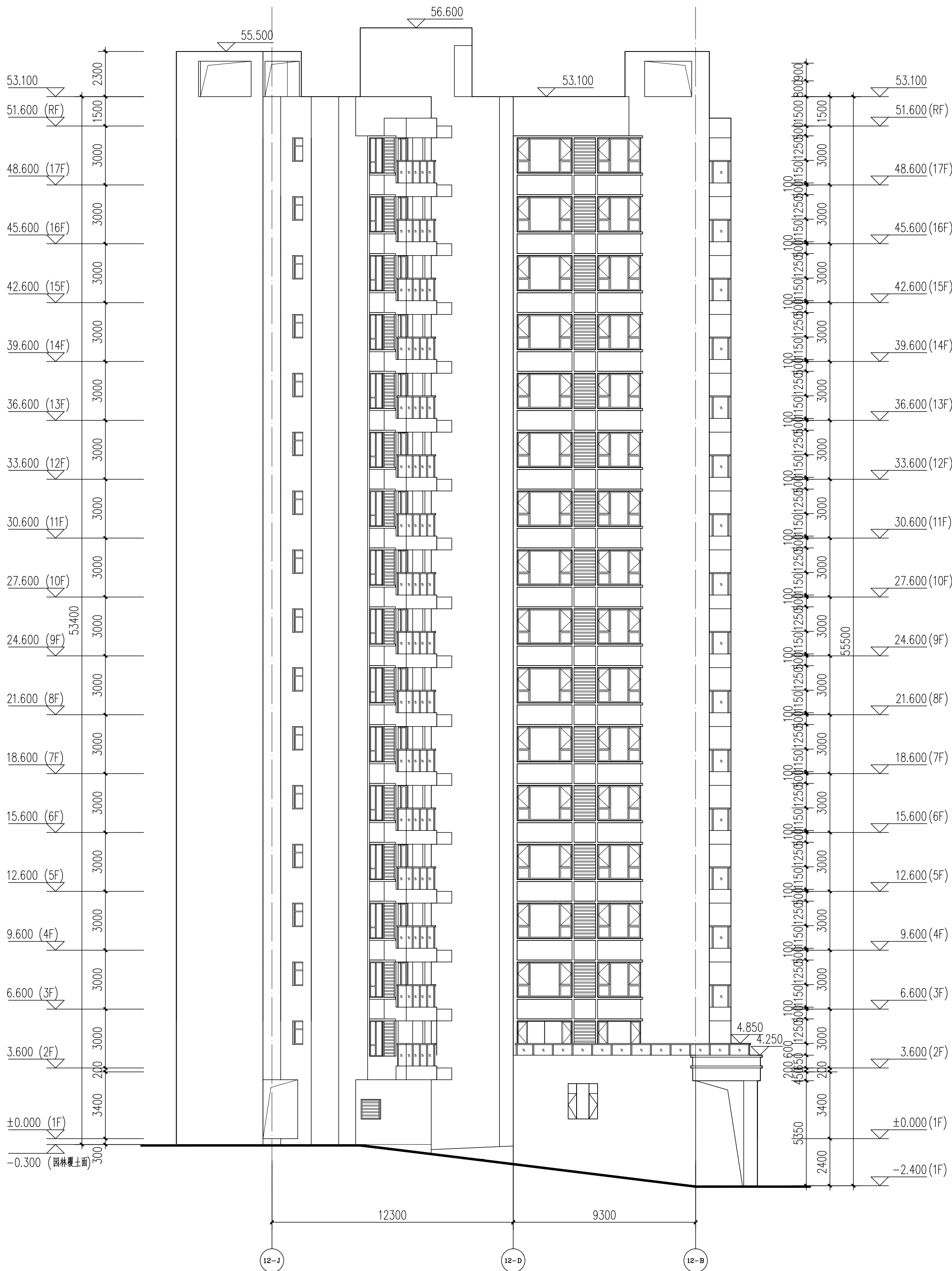

(B-1) ~ (B-1) 立面图 1:150

备注: 阴影范围为13#建筑, 不在本报建范围内, 另详。



广东中山建筑设计院股份有限公司

Guangdong Zhongshan
Architecture design InstituteCO.,LTD

设计证书号: 国家一级 -A144004833

单位出图专用章 Project Seal

注册师执业专用章 Registered Seal

审图编号

Construction Maps Reviewing NO.

修改记录 Description

设计签字

Designer signature

审 定 Authorized	袁敬东	
审 核 Examined	孙敬明	
设计总负责 Project director	何冠雄	
注册师 Registered	何冠雄	
专业负责 Chief	李少峰	李少峰
校 对 Check	李少峰	李少峰
设 计 Design	张冠男	张冠男
制 图 Drawn	张冠男	张冠男

会 签

Confirmed by

建 筑 Arch.	给排水 WS&D	
结 构 Stru.	暖 通 HVC	
电 气 Elec.		

建设单位 Client 中山市金鸿房地产开发有限公司

工程名称 Project 怡景湾商住小区12#

图纸内容 Drawing title (12-10) ~ (12-11) 展开立面图

版本号 Revision No.		专 业 Discipline	建 筑
合同号 Project NO.	2015-GS-164	图 号 Drawing NO.	07/J
设计阶段 Stage	报建	日 期 Date	2018.06.12

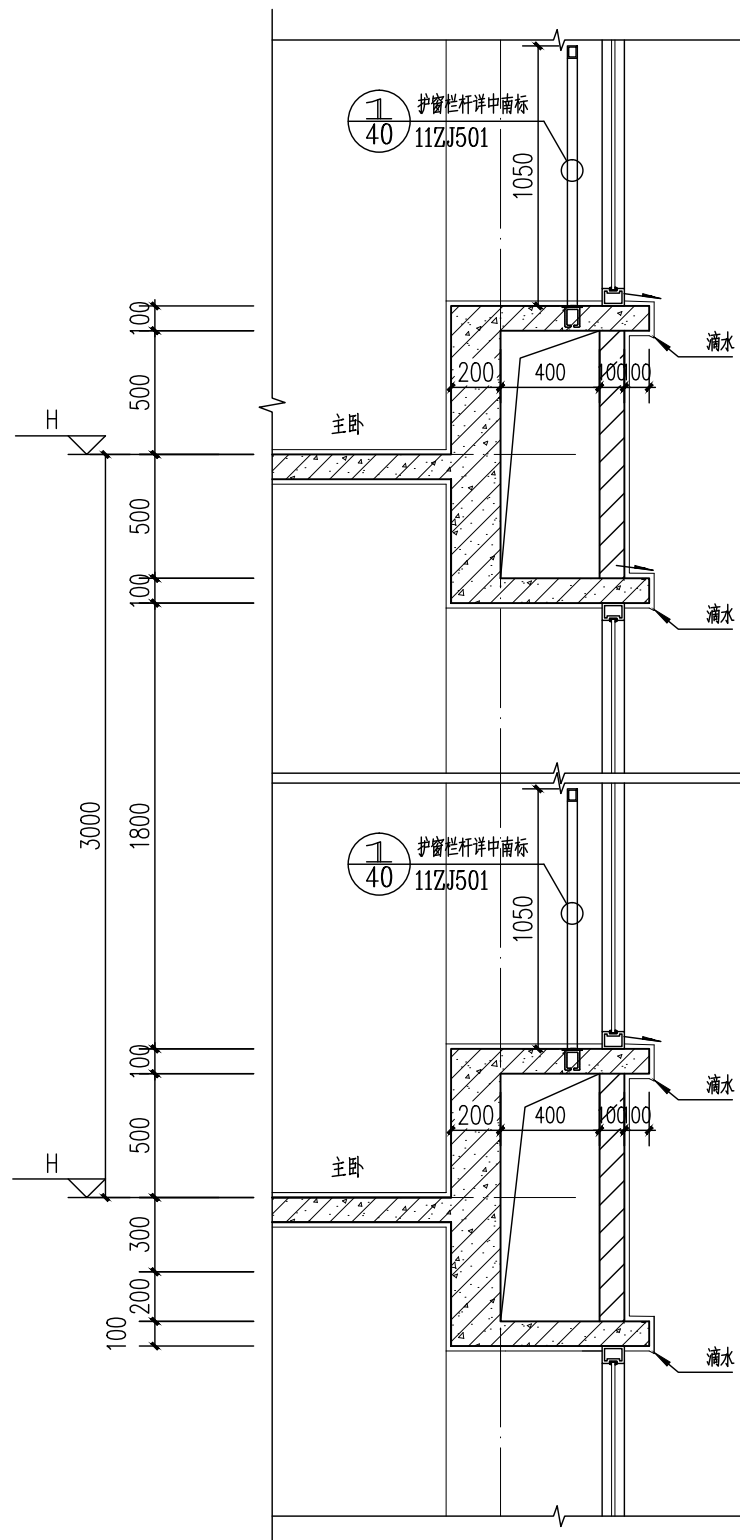
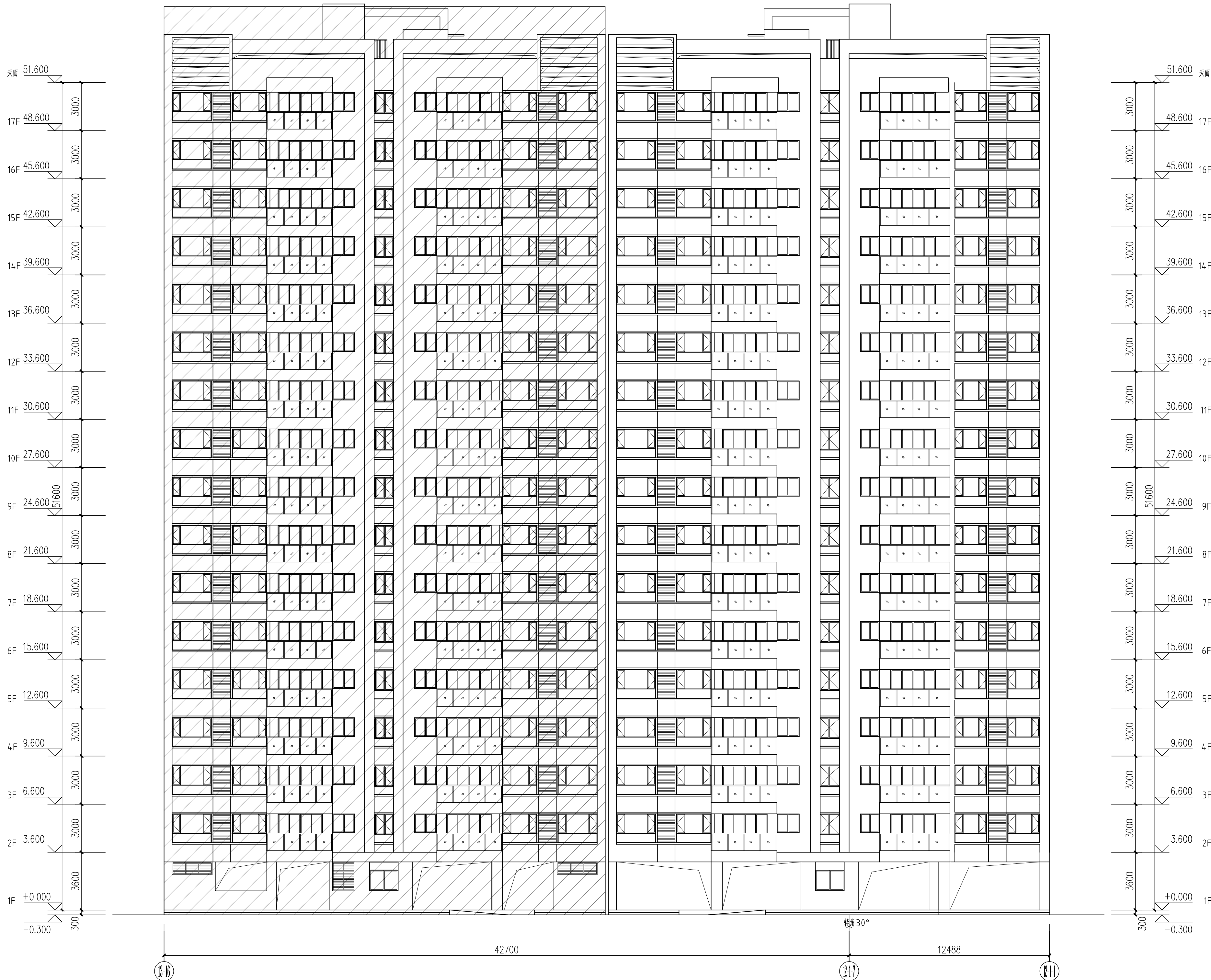

标准层飘窗大样示意图 1:25

备注: 阴影范围为13#建筑, 不在本报建范围内, 另详。