界址点坐标表（西安坐标）

点号	X	Y	边长
J1	2516040.956	431346.799	271.83
J2	2515769.127	431345.670	237.49
J3	2515770.114	431108.184	250.34
J4	2516020.447	431109.255	13.29
J5	2516021.590	431122.492	225.14
J6	2516040.956	431346.799	0.00
J1	2516040.956	431346.799	

S=62000.0 平方米 合93.0000亩

一期规划指标

项目	单位	内容	备注
净用地面积	㎡	8999.55	约合13.500亩
总建筑面积	㎡	76156.40	
计容建筑面积	㎡	15529.51	
其 配套公建楼	㎡	9985.94	
中 幼儿园面积	㎡	5543.57	
不计容建筑面积	㎡	60626.89	
其 地下室面积	㎡	60570.97	
其 地下停车面积	㎡	60132.44	
垃圾收集容器间	㎡	88.96	
光纤设备间	㎡	94.07	
高压水泵房(地下)	㎡	30.75	
中 消防水池(地下)	㎡	224.75	
中 架空活动空间面积	㎡	55.92	
配备停车位数	个	126	
其 配套公建停车位数	个	99	其中地面16个
中 幼儿园停车位数	个	27	地面停车位
地下室停车位数	个	1680	
摩托车位	个	261	其中地面停车位9个
非机动车位	个	30	地面停车位
校车	个	2	地面停车位

二期规划指标

项目	单位	内容	备注
净用地面积	㎡	21273.62	约合31.910亩
总建筑面积	㎡	70614.14	
计容建筑面积	㎡	69715.46	
其 住宅1幢面积	㎡	7856.07	
住宅2幢面积	㎡	19147.36	含2层小区大堂裙房
住宅3幢面积	㎡	19134.16	含2层小区大堂裙房
住宅4幢面积	㎡	7856.07	
住宅5幢面积	㎡	7860.90	
中 住宅6幢面积	㎡	7860.90	
不计容建筑面积	㎡	733.48	
其 地下室面积	㎡	-	
中 架空活动空间面积	㎡	733.48	
住宅户(套)数	户	626	
居住人数	人	2004	按3.2人/户
公共租赁自行车	个	126	1个相当于3个非机动车位
配备停车位数	个	-	二期配备
摩托车位	个	-	二期配备
非机动车位	个	34	地面停车位

三期规划指标

项目	单位	内容	备注
净用地面积	㎡	24364.79	约合36.547亩
总建筑面积	㎡	102214.81	
计容建筑面积	㎡	100417.53	
其 住宅7幢面积	㎡	22063.43	
住宅8幢面积	㎡	22071.65	
住宅9幢面积	㎡	7860.47	
住宅10幢面积	㎡	20609.39	
中 住宅11幢面积	㎡	27812.59	
不计容建筑面积	㎡	1652.13	
其 地下室面积	㎡	-	
中 架空活动空间面积	㎡	1652.13	
住宅户(套)数	户	871	
居住人数	人	2788	按3.2人/户
配备停车位数	个	-	二期配备
摩托车位	个	-	二期配备
非机动车位	个	34	地面停车位

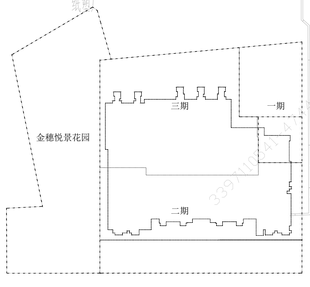

项目分期示意图

补充说明：金穗悦景花园补充的停车位330个，绿地面积2508.0平方米。
其中绿地面积计算如下：乔木大树绿化带5.5*2*10=11*2*24=绿地100.0+绿地乔木18*5=植草砖地面900.0=2508.0㎡

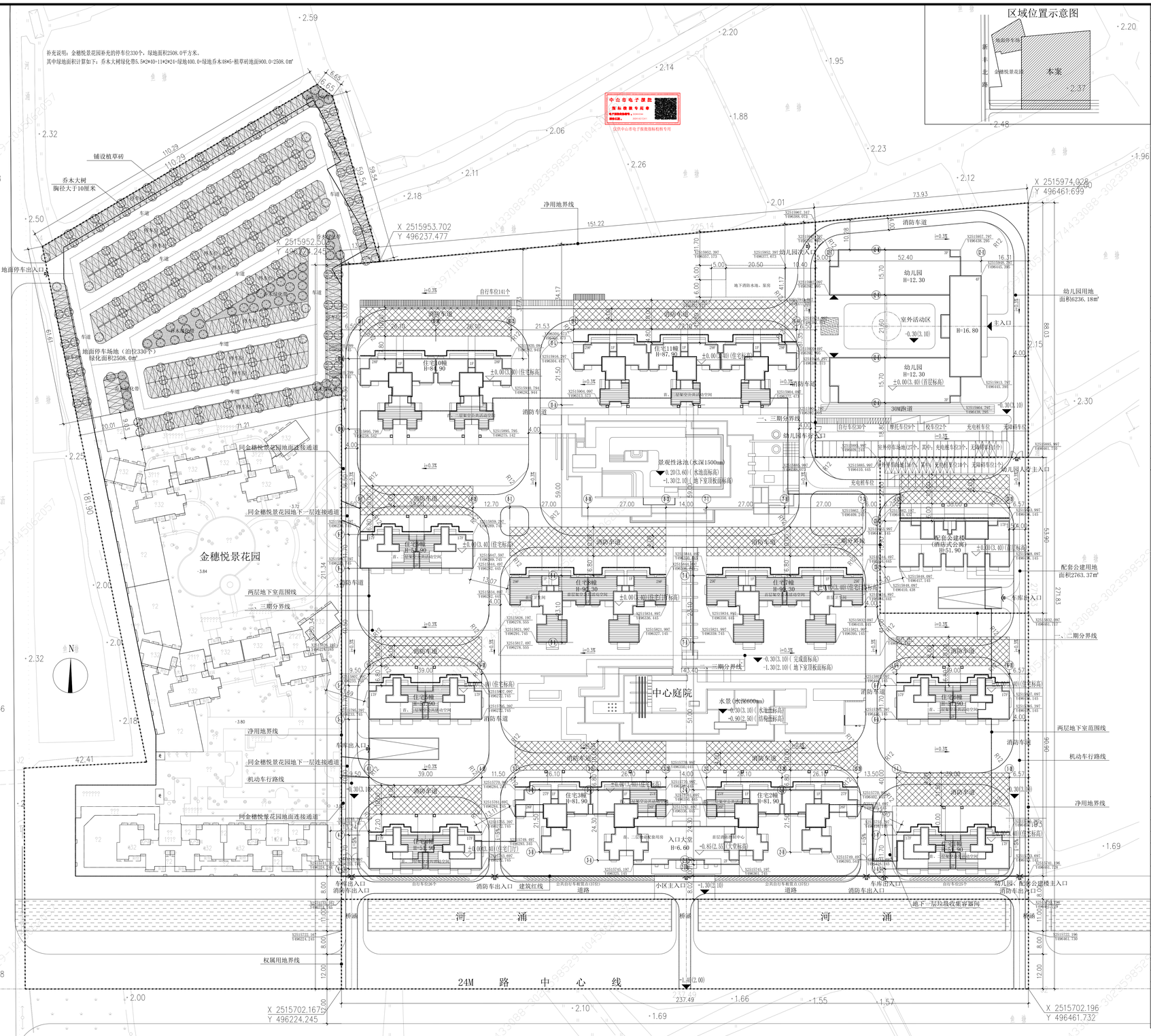
铺设植草砖
乔木大树
胸径大于10厘米
地面停车出入口
地面停车场地（泊位330个）
绿化面积2508.0㎡
净用地界线
X 2515953.702
Y 496237.477
X 2515952.512
Y 496227.245
X 2515974.028
Y 496461.699
X 2515702.196
Y 496461.732
X 2515702.167
Y 496224.245
新丰北路
金穗悦景花园
同金穗悦景花园地面连接通道
同金穗悦景花园地下一层连接通道
两层地下室范围线
一、二期分界线
机动车行路线
权属用地界线
24M 路 中 心 线
幼儿园
H=12.30
幼儿园用地面积6236.18㎡
室外活动区
-0.30(3.10)
主入口
住宅11幢
H=87.90
住宅1幢
H=81.90
住宅2幢
H=81.90
住宅3幢
H=81.90
住宅4幢
H=81.90
住宅5幢
H=81.90
住宅6幢
H=81.90
配套公建楼
（酒店式公寓）
H=51.90
配套公建用地面积2763.37㎡
中心庭院
水景(水深600mm)
-0.50(3.10)（水池面标高）
-0.90(2.50)（结构面标高）
入口大堂
H=6.60
-0.85(2.55)（大堂标高）
-1.30(2.10)
地下一层垃圾收集容器间
消防车道
30M路道
自行车位141个
自行车位30个
摩托车位9个
校车位2个
充电桩车位
无障碍车位
室外停车场地(27个，其中：充电桩车位3个，无障碍车位1个)
幼儿园人行主入口
幼儿园、配套公建楼 主入口
车库入口
车库出入口
消防车出入口
建筑红线
小区主入口
河 涌
桥涵
景观性泳池（水深1500mm）
-0.20(3.60)（水池面标高）
-1.30(2.10)（地下室顶板面标高）
-0.30(3.10)（完成面标高）
-1.30(2.10)（地下室顶板面标高）
-1.30(2.10)
-1.40(2.00)
-0.30(3.10)
-0.90(2.50)
-0.30(2.10)
-0.30(3.10)
-0.30(3.10)
-0.30(3